

Deposito e parcheggio

Deposito e parcheggio

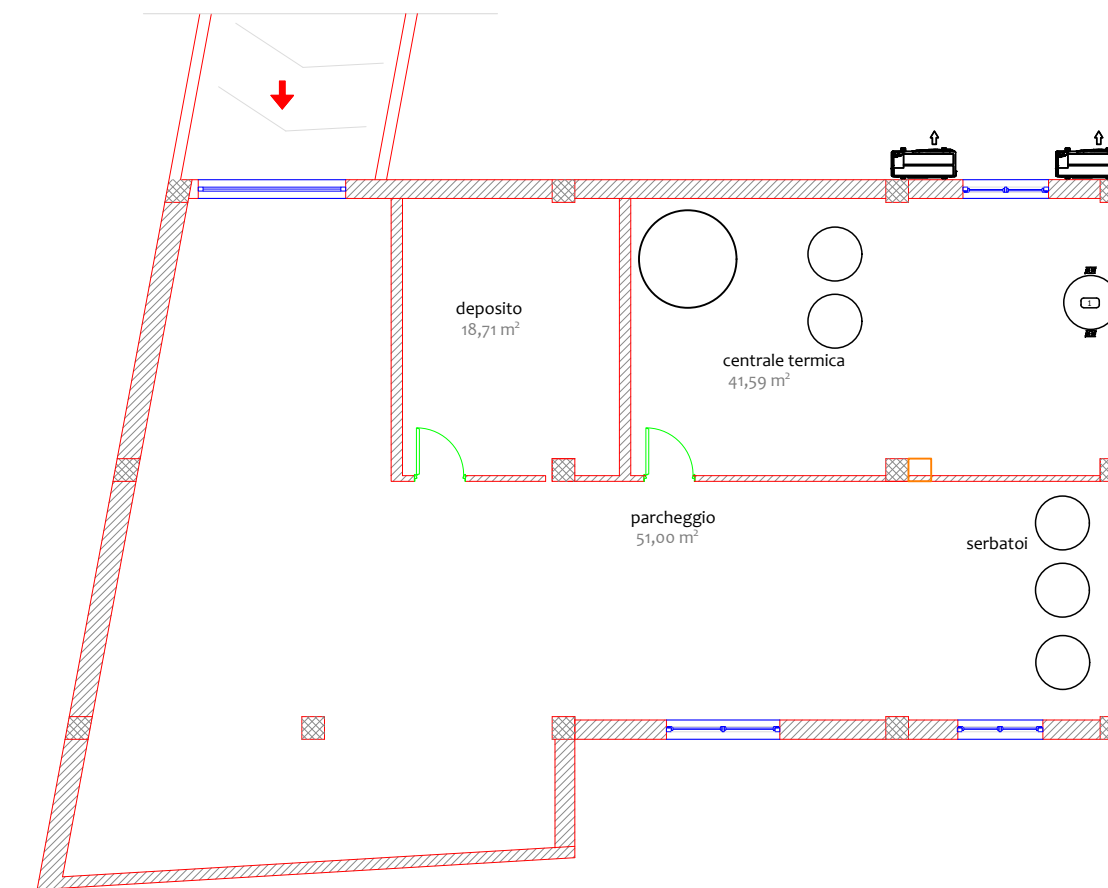
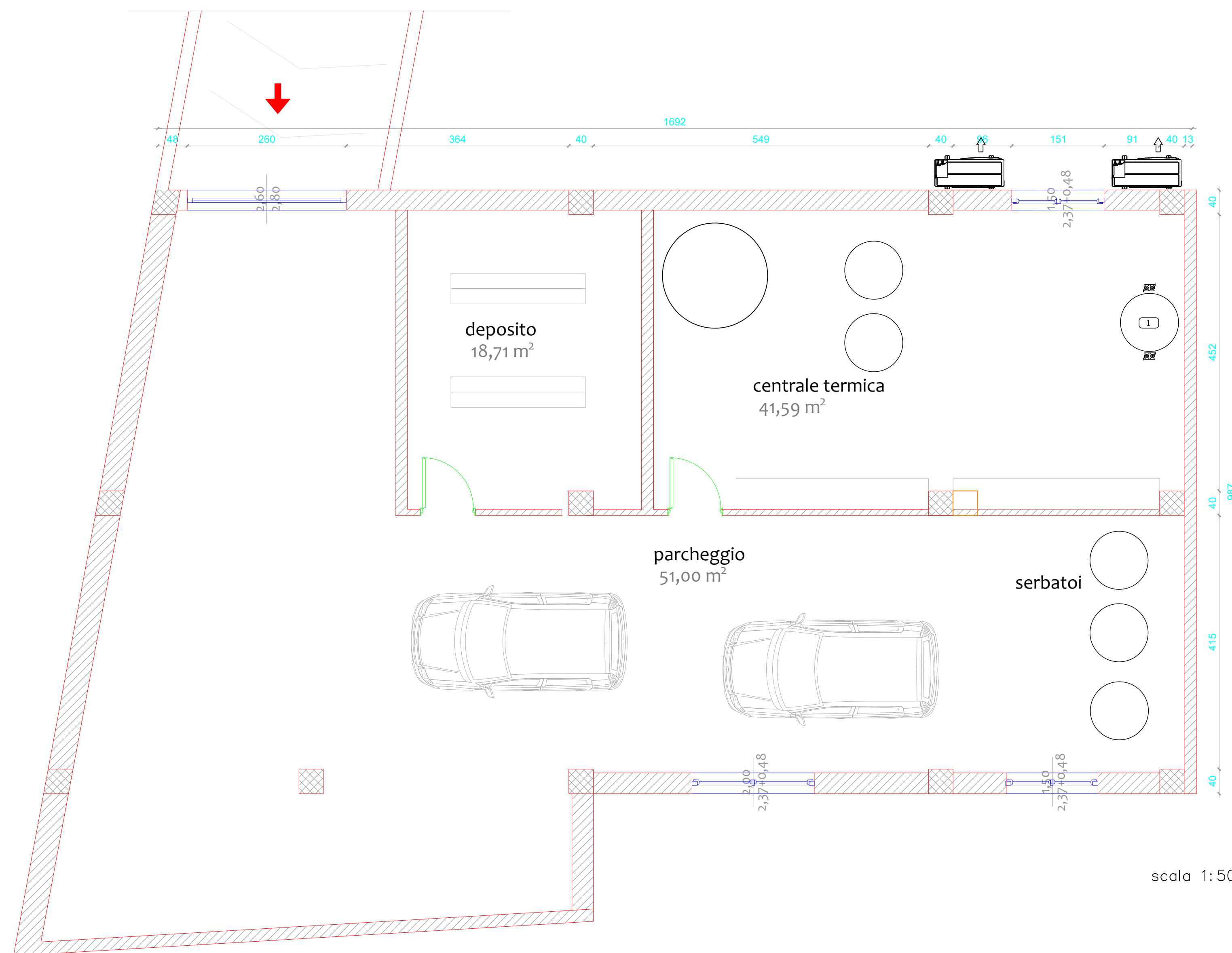

scala 1:100

STATO DI PROGETTO

scala 1:50



REGIONE PUGLIA
COMUNE DI MANDURIA (TA)

**VALORIZZAZIONE DI BENI DI BENI CONFISCATI DA FINANZIARE
NELL'AMBITO DEL PNRR, MISSIONE 5 - INCLUSIONE E COESIONE -
COMPONENTE 3 - INTERVENTI SPECIALI PER LA COESIONE
TERRITORIALE - INVESTIMENTO 2 - VALORIZZAZIONE DEI BENI CONFISCATI
ALLE MAFIE FINANZIATO DALL'UNIONE EUROPEA - NEXT GENERATION EU.**

PROGETTO ESECUTIVO

**Lavori di riqualificazione di un edificio confiscato alla mafia da adibire ad uso:
Casa rifugio per donne vittime di violenza, Alloggio sociale per adulti in difficoltà e
Centro antiviolenza**

RESPONSABILE DEL PROCEDIMENTO

Arch. Sara Tavolaro

PROGETTO ARCHITETTONICO E STRUTTURALE

Ing. Michele Marmora
Via Cardinale Fini, 99
70024 - Gravina in Puglia (BA)

PROGETTO IMPIANTI

Ing. Michele Marmora
Via Cardinale Fini, 99
70024 - Gravina in Puglia (BA)

IMPRESA ESECUTRICE

Titolo Elaborato: **Planimetria piano semi-interrato**

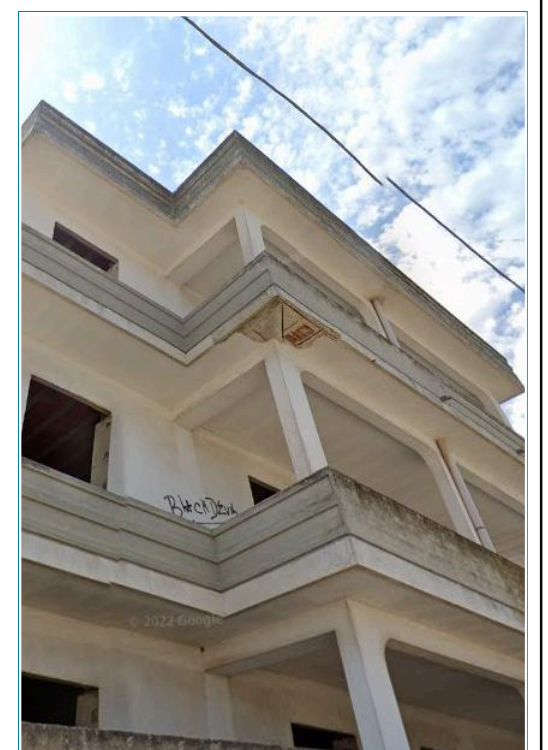

DATA :	SCALA : come annotato	N° ELABORATO	Rev.

REV	DESCRIZIONE	REDATTO	CONTR/APP	DATA
00	Prima emissione	NB	MM	OTT-23
01	Verifica ambienti inaccessibili	FF	MM	DIC-23
02	Integrazioni	FF	MM	APR-24

VIETATA LA RIPRODUZIONE ANCHE PARZIALE E RISERVATI DIRITTI D'AUTORE A TERMINI DI LEGGE